CUT – P - 7

Pneumatische Schneidevorrichtung mit Fußpedal

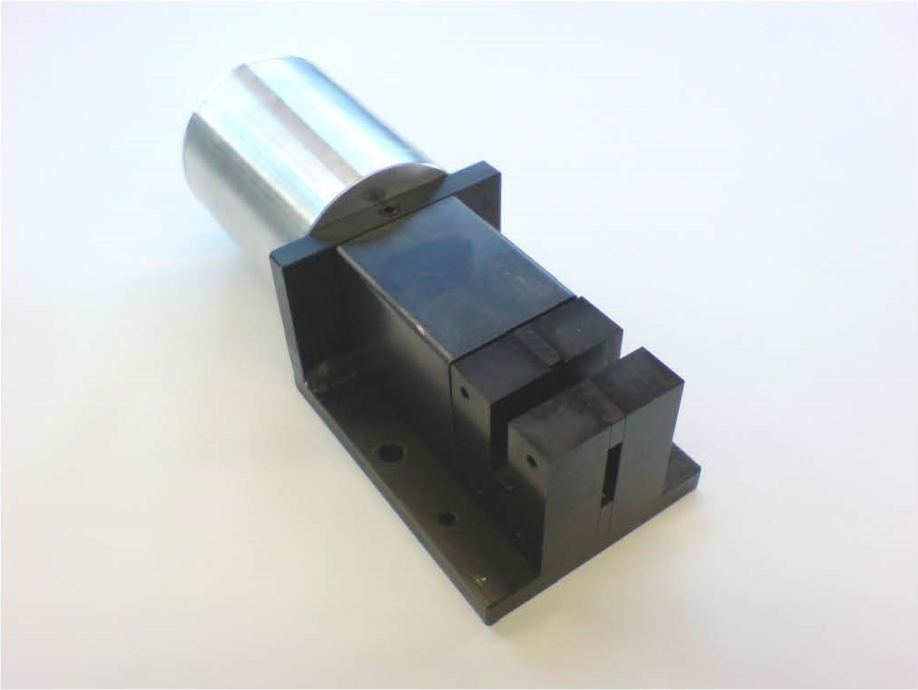

Datenblatt

Maschinentyp:	**CUT-P 7**
Artikelnummer:	**10100**
Lieferzeit:	**3 Wochen**
Technische Daten:	
- max. Schneiddurchmesser	0...7 mm
- Schneidzylinder	max. 1
- Montagebohrung (Breite x Tiefe)	
Pneumatische Daten:	
- Druckluftanschluss	8 bar
- Druckluftverbrauch pro Zyklus	
Abmessungen:	
- Breite	
- Tiefe	
- Höhe	
- Gewicht	3 kg

AWM Weidner
Kettemerstr. 25
70794 Filderstadt
Tel.: 0711 7009503
Fax: 0711 7009504
info@awm-weidner.de
www.awm-weidner.de